

DETALHE POSIÇÃO DE PLACA

Escala: 1/25

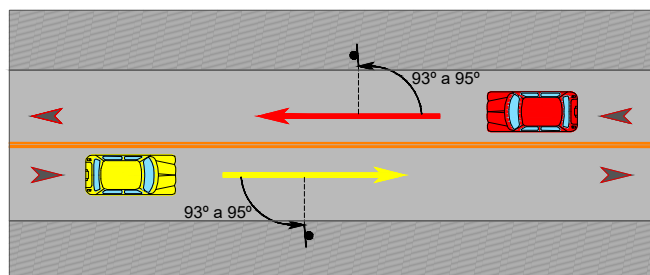

POSICIONAMENTO NA VIA

Escala: 1/500

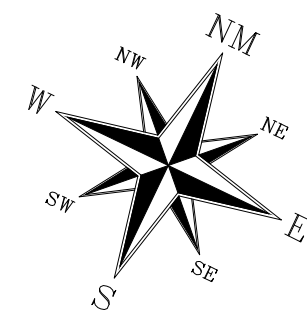

QUADRAS DE AREIA
COMÉRCIO
LOTE 2
QUADRA 83

AVENIDA RIO GRANDE DO SUL

RESIDÊNCIAS
LOTE 2
QUADRA 83

RESIDÊNCIAS
LOTE 8
QUADRA 83

RESIDÊNCIAS
LOTE 10
QUADRA 83

VAGO
LOTE 12
QUADRA 83

VAGO
LOTE 14
QUADRA 83

VAGO
LOTE 16
QUADRA 83

VAGO
LOTE 18
QUADRA 83

VAGO
LOTE 20
QUADRA 83

VAGO
LOTE 4
QUADRA 83

RESIDÊNCIAS
LOTE 17
QUADRA 84

RESIDÊNCIA
LOTE 19-A
QUADRA 84

RESIDÊNCIA
LOTE 19
QUADRA 84

TORRE DE TRANSMISSÃO
LOTE 3
QUADRA 84

COMÉRCIO
LOTE 1-A-5-A
QUADRA 84

IGREJA
LOTE 1-A-5-A
QUADRA 84

COMÉRCIO
LOTE 1-A-5-A
QUADRA 84

COMÉRCIO/RESIDÊNCIA
LOTE 7
QUADRA 84

RESIDÊNCIA
LOTE 9
QUADRA 84

RESIDÊNCIA
LOTE 11
QUADRA 84

RESIDÊNCIA
LOTE 11
QUADRA 84

RESIDÊNCIAS
LOTE 13
QUADRA 84

RESIDÊNCIA
LOTE 15
QUADRA 84

PLANTA DE SINALIZAÇÃO HORIZONTAL E VERTICAL

Escala: 1/250

ÁREA FAIXA BRANCA = 43,06m²

ÁREA FAIXA AMARELA = 37,16m²

MODELO	CÓDIGO	m²/UNID.	QUANT.
	R19/40	0,20	04
	R1	0,20	02

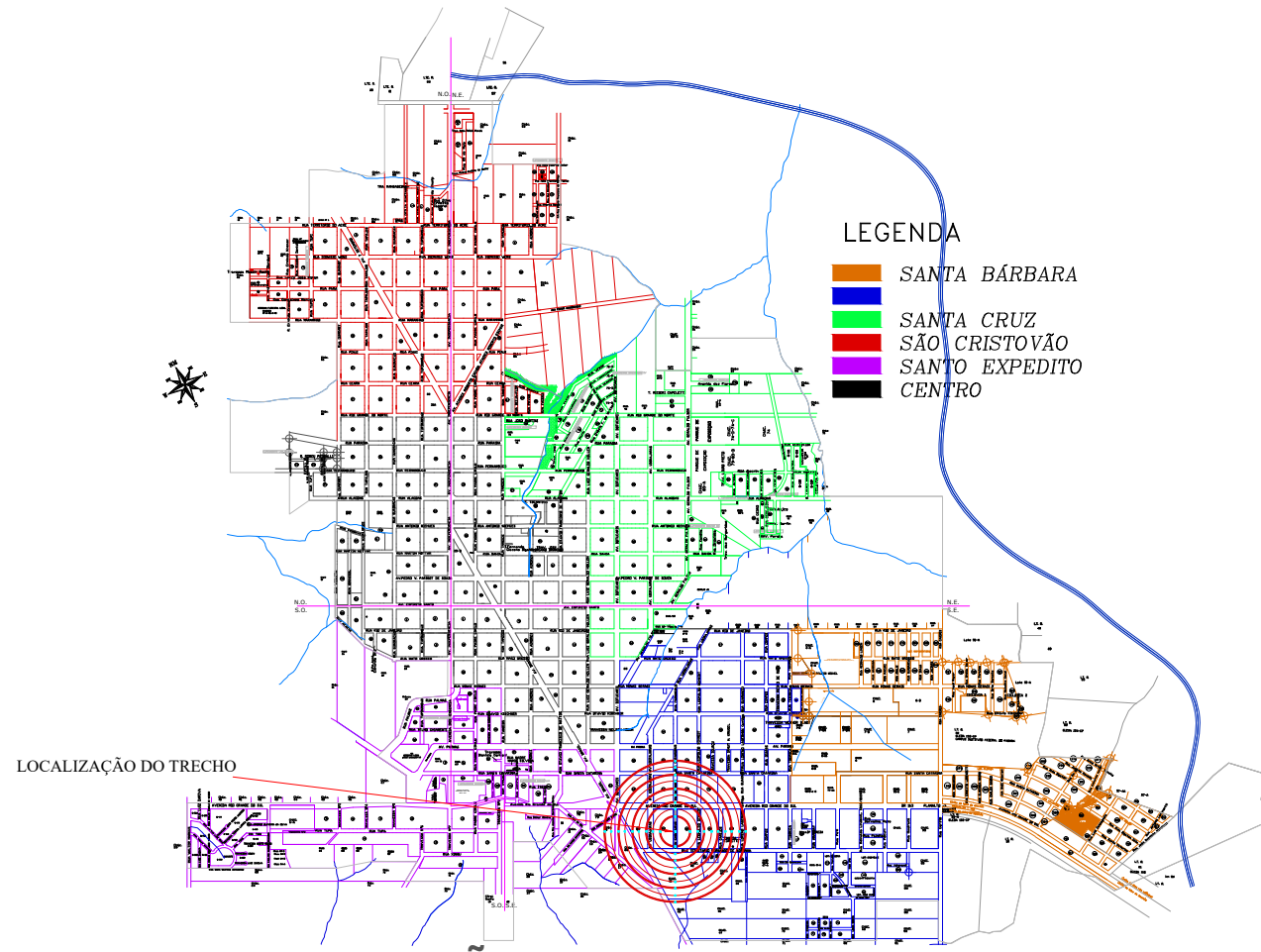

LOCALIZAÇÃO DO TRECHO SEM ESCALA

Legenda

- Muros/Cercas Existentes
- Muretas na Existentes na Calçada
- Bocas de Lobo
- Pontos de Verificação - PV
- Alinhamento de Quadra
- Meios-Fios Existentes
- Meio-Fio a Relocar
- Poste Padrão
- Poste Iluminação Pública
- Árvore Existente
- Sem Pavimentação Área Será Contemplada c/ Projeto Asfalto Novo Vida Nova
- Calçadas Existente
- Calçada a Executar
- Grama
- Pavimentação Asfáltica

Revisões da Prancha

-	Comentários	Autor	Data
01	Revisão Geral	Rubens/Evandro	17/10/2025
-	--	-	--

APROVAÇÃO DO MUNICÍPIO	APROVAÇÃO DA SAÚDE PÚBLICA

PROJETO SINALIZAÇÃO VIÁRIA HORIZONTAL E VERTICAL

	Município de Capanema - Paraná PAVIMENTAÇÃO ASFÁLTICA EM CBUQ Rua Caramurus entre Av. Rio Grande do Sul e Rua Território Fernando de Noronha Bairro São José Operário- Capanema Pr.
--	---

CONTEÚDO: Planta Sinalização Horizontal e Vertical, Detalhe Pintura, Detalhe Posição da Placa, Posição na Via, Localização do Trecho	COORDENADOR: RUBENS L.R. SOUZA CREA RS-88396-0 ENGENHEIRO CIVIL E DE SEGURANÇA DO TRABALHO
---	---

RESPONSÁVEL TÉCNICO: RUBENS L.R. SOUZA CREA RS-88396-0 ENGENHEIRO CIVIL E DE SEGURANÇA DO TRABALHO	ÁREA TOTAL: 1.644,77m²	LOGRADOURO: Rua Caramurus	UF: RS	CEP: 95.400-000	DATA: Outubro 2025	BARROLOCAÇÃO: Bairro São José Operário	PRONOME: ÚNICA
---	---------------------------	------------------------------	-----------	--------------------	-----------------------	---	-------------------